

Chi-Square - χ^2

किसी मनोवृत्ति मापनी को 400 छात्रों को दिया गया जिसमें कुल 20 item लें। प्रत्येक item पर 5 श्रेणियों में उत्तर लिखा गया। Item No- 15 पर जो उत्तर प्राप्त हुए उनके आँकड़े नीचे table में दिखाया गया है अब हमें देरना है कि ये आँकड़े normally distributed है या नहीं। अर्थात् क्या ये आँकड़े Normal distribution hypothesis पर आधारित आँकड़े से मिले हैं?

((
पूर्ण सहमत	सहमत	अनिश्चित	असहमत	पूर्ण असहमत	
80	120	60	100	40	400

इस प्रकार उपरोक्त table में पाँच श्रेणियों में frequency दिखे जा रहे हैं। अतः यह observed frequency अर्थात् 80 है। Chi-Square के सूत्र के अनुसार अब हमें ज्ञे ज्ञात करना है। observed frequency पाँच श्रेणियों में दिया गया है, इसलिए expected frequency भी पाँच श्रेणियों में होगा। अब हम Normal distribution के आधार पर ज्ञे ज्ञात करेंगे इसलिए Normal distribution curve के आधार रेखा को पाँच भाग में बाँटेंगे।

Normal distribution के 2 रे क्षेत्र को 6 क्षेत्रों में बाँटा जा सकता है। लेकिन हमें 5 क्षेत्रों में बाँटिए। इसलिए normal distribution curve के 6 क्षेत्रों को 5 बराबर भागों में बाँटेंगे। Normal distribution $+3\sigma$ तथा -3σ होता है यानी कुल 6σ को पांच भागों में बाँटेंगे। अतः $\frac{6\sigma}{5} = 1.2\sigma$ की एक क्षेत्रों

होगी। जिसे normal distribution curve के आधार पर और भी स्पष्ट दिशा मिलेगी।

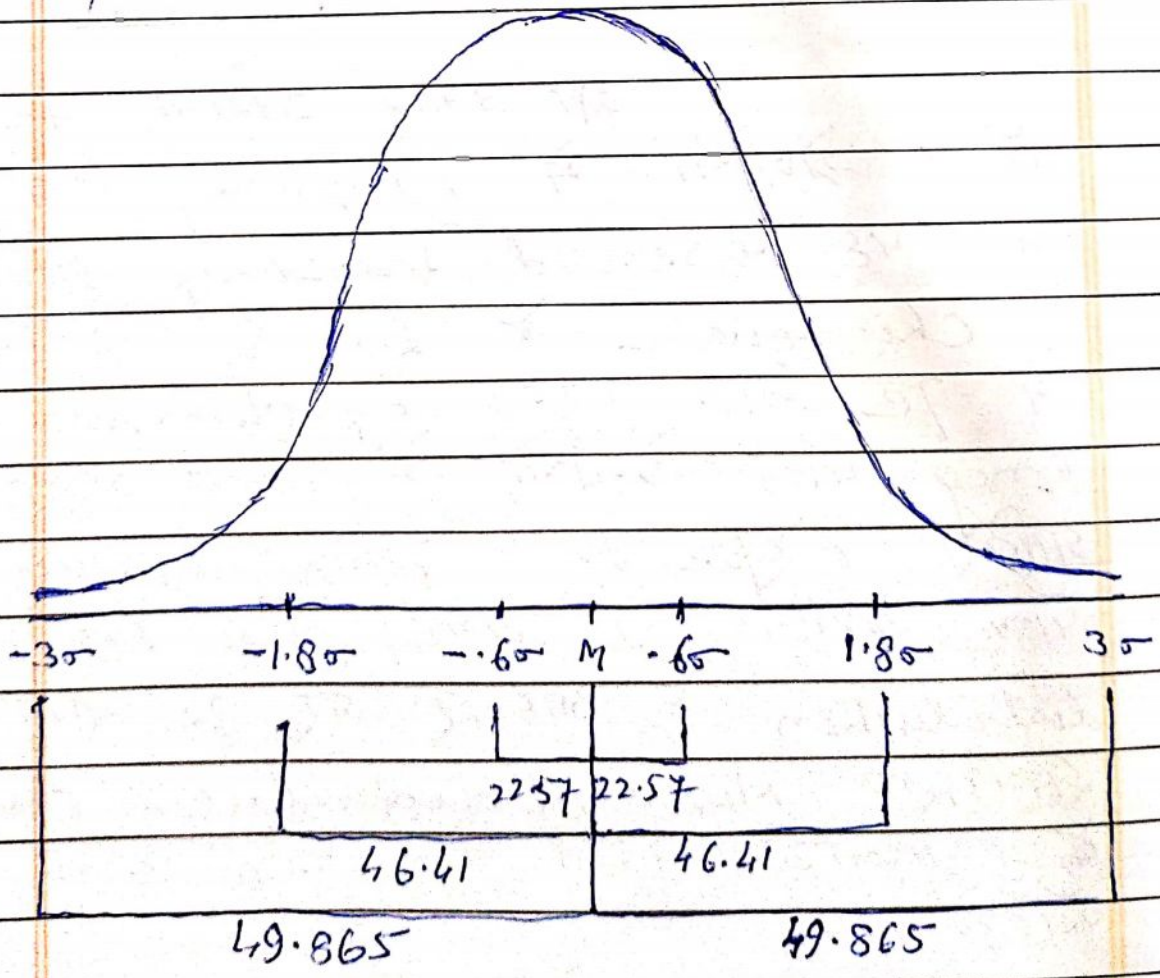

Z-table के आधार पर यह बात करेंगे कि प्रत्येक श्रेणी जो 1.2σ का है उसमें normal distribution curve का कितना क्षेत्र आता है।
 1 mean से 3σ की दूरी 49.865, mean से 1.8σ की दूरी 46.41 तथा mean से .6σ की दूरी 22.57 है।

प्रथम श्रेणी = -3σ से -1.8σ बचाने पर
 $= 49.865 - 46.41$

$$= 3.46 = 3.5$$

द्वितीय श्रेणी = -1.8σ से $-.6\sigma$ बचाने पर
 $= 46.41 - 22.57$

$$= 23.84 = 24$$

तृतीय श्रेणी = $-.6\sigma$ को $+0.6\sigma$ को जोड़ने पर
 $= 22.57 + 22.57$

$$= 45.14 = 45$$

~~चतुर्थ श्रेणी = $+3\sigma$ से $+1.8\sigma$ बचाने पर~~
 ~~$= 49.865 - 46.41$~~

~~$$= 3.46 = 3.5$$~~

~~पंचम श्रेणी = $+1.8\sigma$ से $+0.6\sigma$ बचाने पर~~

~~$$= 46.41 - 22.57$$~~

~~$$= 23.84 = 24$$~~

पंचम श्रेणी = $+3\sigma$ से $+1.8\sigma$ बचाने पर

$$= 49.865 - 46.41$$

$$= 3.46 = 3.5$$

समूह के छात्रों की संख्या 400 है शर्लिन normal distribution के आधार पर पांचों श्रेणी के प्राप्ति को 4 से गुणा कर ज्ञे ज्ञात करेंगे।

ज्ञे

प्रथम श्रेणी	-	$3.5 \times 4 = 14$
द्वितीय श्रेणी	-	$24 \times 4 = 96$
तृतीय श्रेणी	-	$45 \times 4 = 180$
चतुर्थ श्रेणी	-	$24 \times 4 = 96$
पंचम श्रेणी	-	$3.5 \times 4 = 14$

ज्ञे ज्ञात करने के बाद अब χ^2 ज्ञात करेंगे।

	पूर्ण सहमत	सहमत	अनिश्चित	असहमत	इतिअसहमत	
ज्ञे	80	120	180	100	40	400
ज्ञे	14	96	180	96	14	400

$$(O - E)$$

66	24	-120	4	26
----	----	------	---	----

$$(O - E)^2$$

4356	576	14400	16	676
------	-----	-------	----	-----

$$\frac{(O - E)^2}{E}$$

311.4	6	8	.17	48.29 = 373.6
-------	---	---	-----	---------------

$$\chi^2 = 373.6$$

$$df = (c - 1) = (5 - 1)$$

$$= 4$$

(5)

Date _____
Page _____

χ^2 की साम्यता जांच के लिए
 χ^2 -table पर देखते हैं। प्राप्त $\chi^2 = 373.6$
नगा $df = 4$ है, जिसे साम्य होने के लिए
.001 level पर χ^2 को 18.465 लेना चाहिए।
प्राप्त χ^2 अधिक है। अतः .001 level पर
साम्य है। अतः normal distribution
hypothesis अस्वीकृत हो गया। अतः ~~हम~~ हम
कह सकते हैं कि आंकड़े normally distributed
नहीं हैं।

Dr. Om Prakash Keshri
Deptt of Psychology
Maharaja College, ARA